

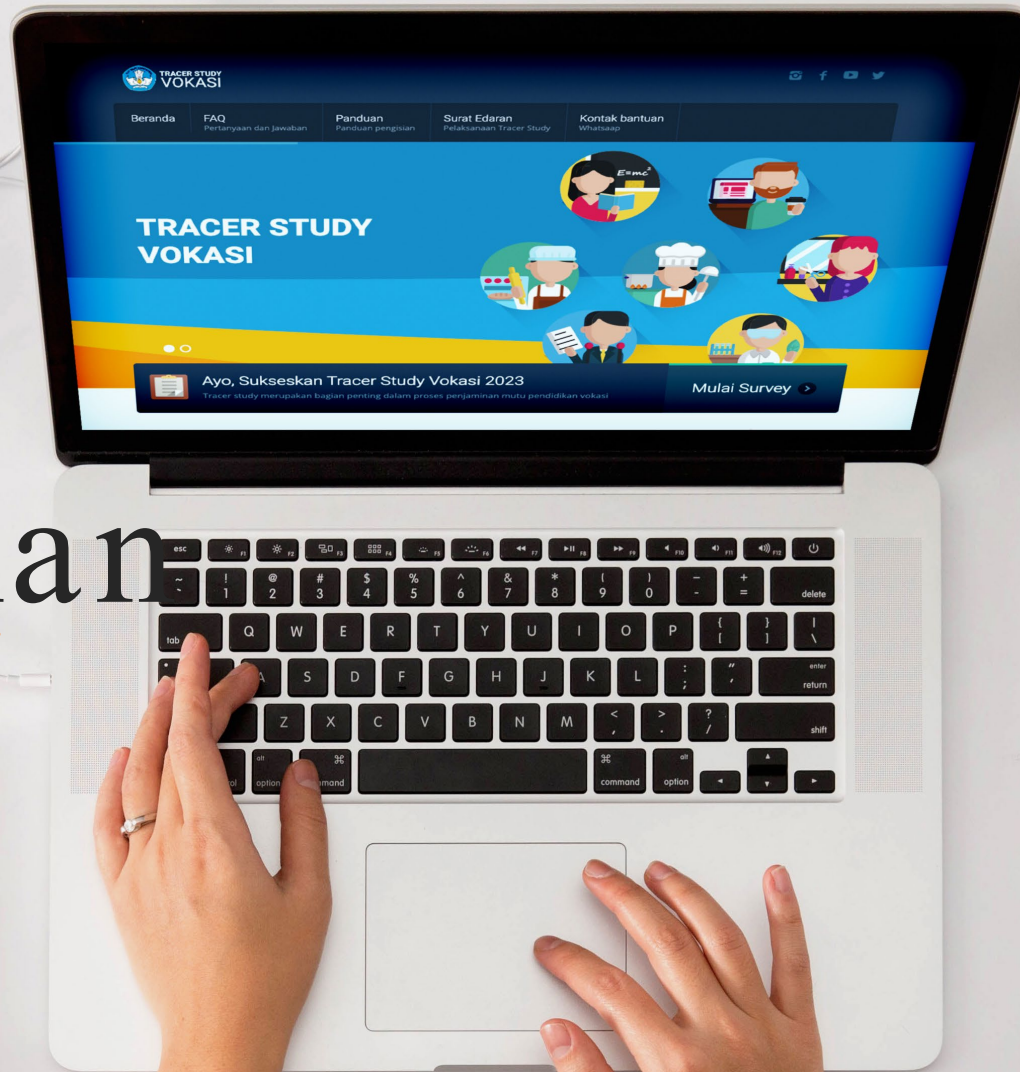

Panduan Satuan Pendidikan

Tracer Study Pendidikan Vokasi





Alumni

Lulusan Institusi penyelenggara Pendidikan vokasi



Satuan Pendidikan

Institusi penyelenggara Pendidikan Vokasi



DUDI

- Supervisor/atasan langsung
- HRD/pimpinan

Tipe Pengguna

Terdapat 3 tipe pengguna pengisian tracer study, masing-masing tipe pengguna mendapatkan butir pengisian yang berbeda satu sama lain

Perangkat yang disarankan

- ✓ Laptop
- ✓ Smartphone/mobile device

Serta Pastikan!

- ✓ Google Chrome terupdate
- ✓ Koneksi internet yang stabil

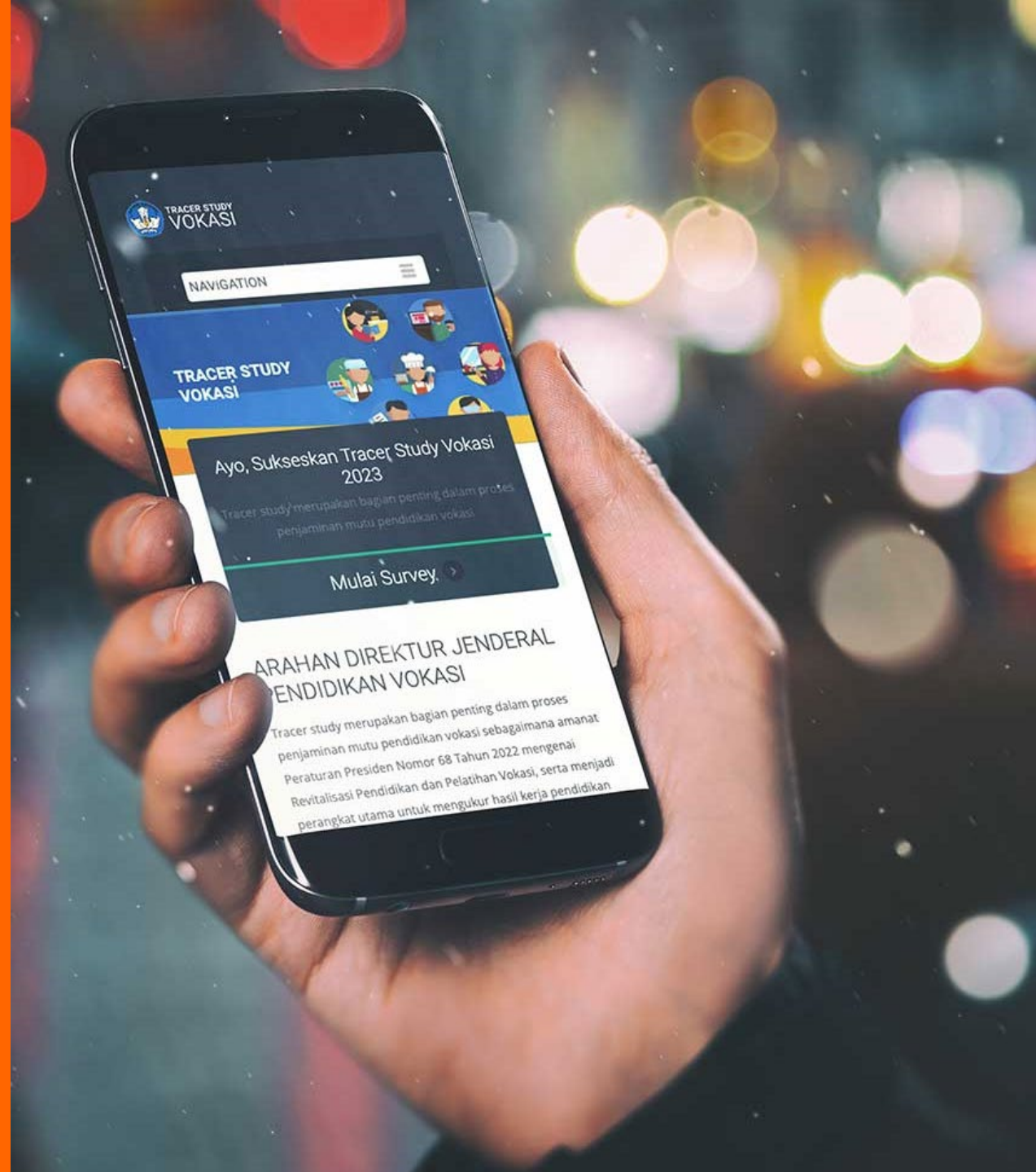

- Aplikasi Tracer berjalan di hampir semua browser
- Kompatibel dengan 98% gadget saat ini baik Android maupun IOS
- Tidak membutuhkan Installasi
- Tampilan menyesuaikan dengan ukuran gadget

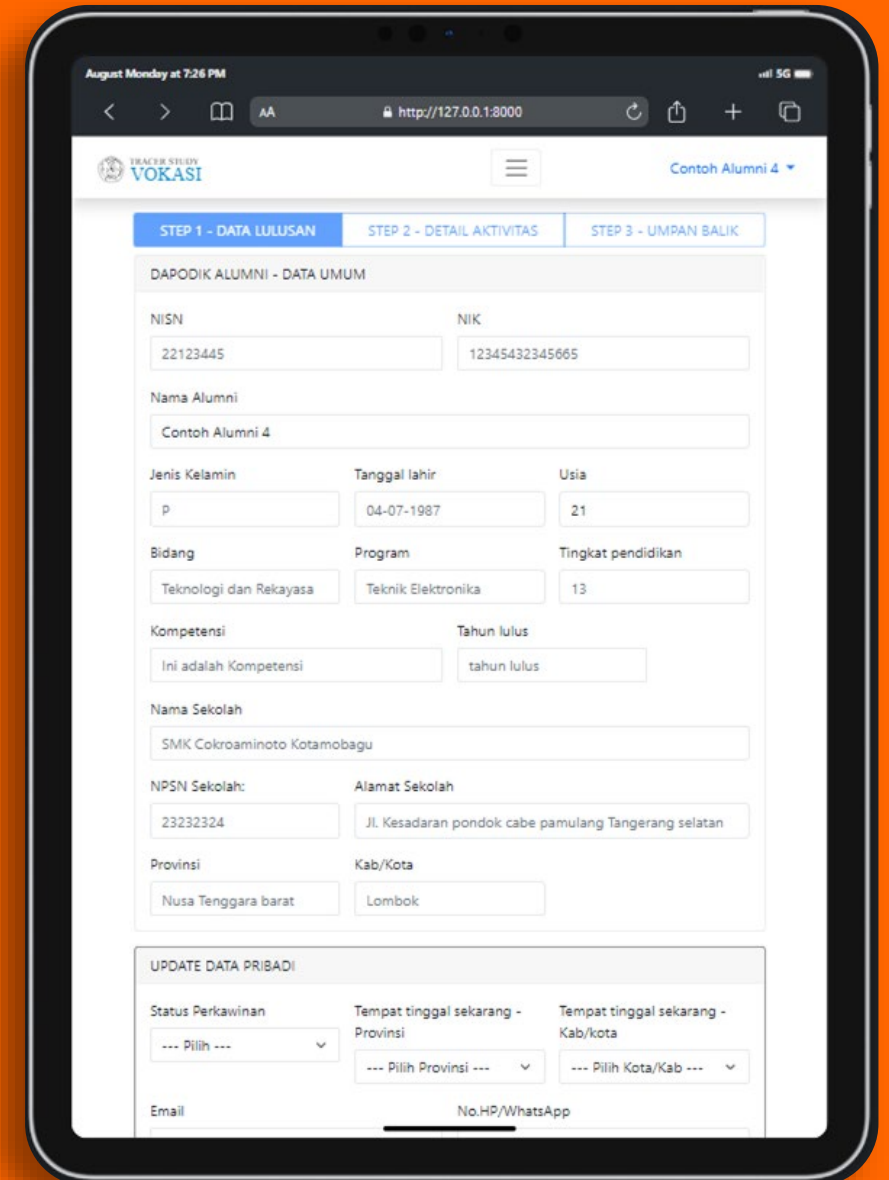
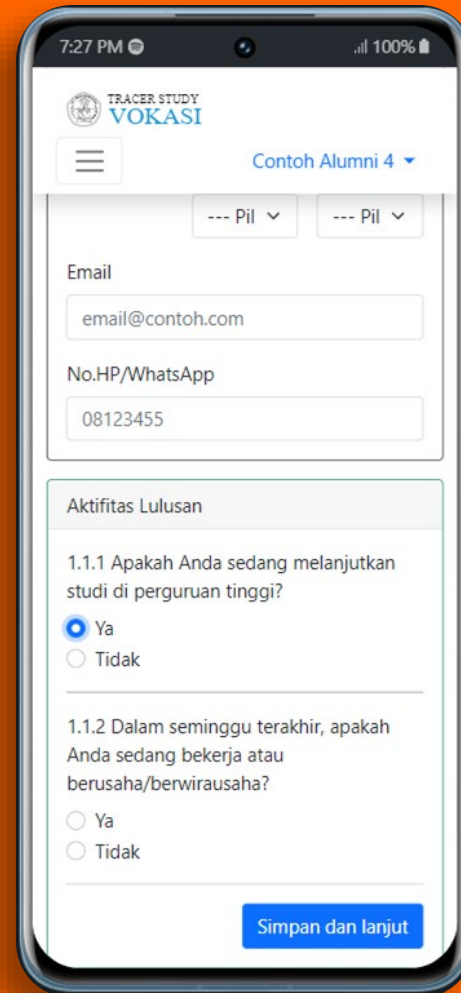
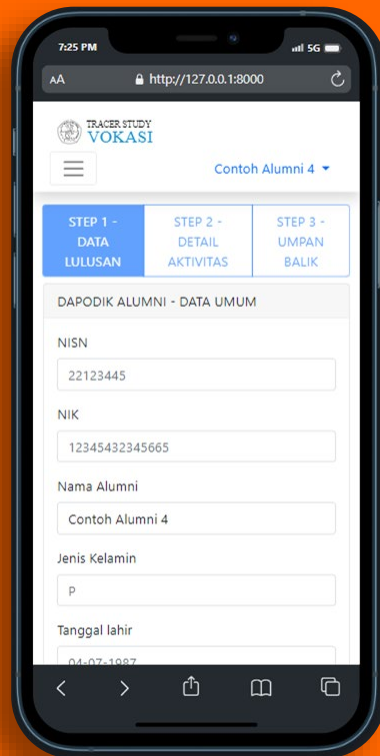

tracervokasi.kemdikbud.go.id

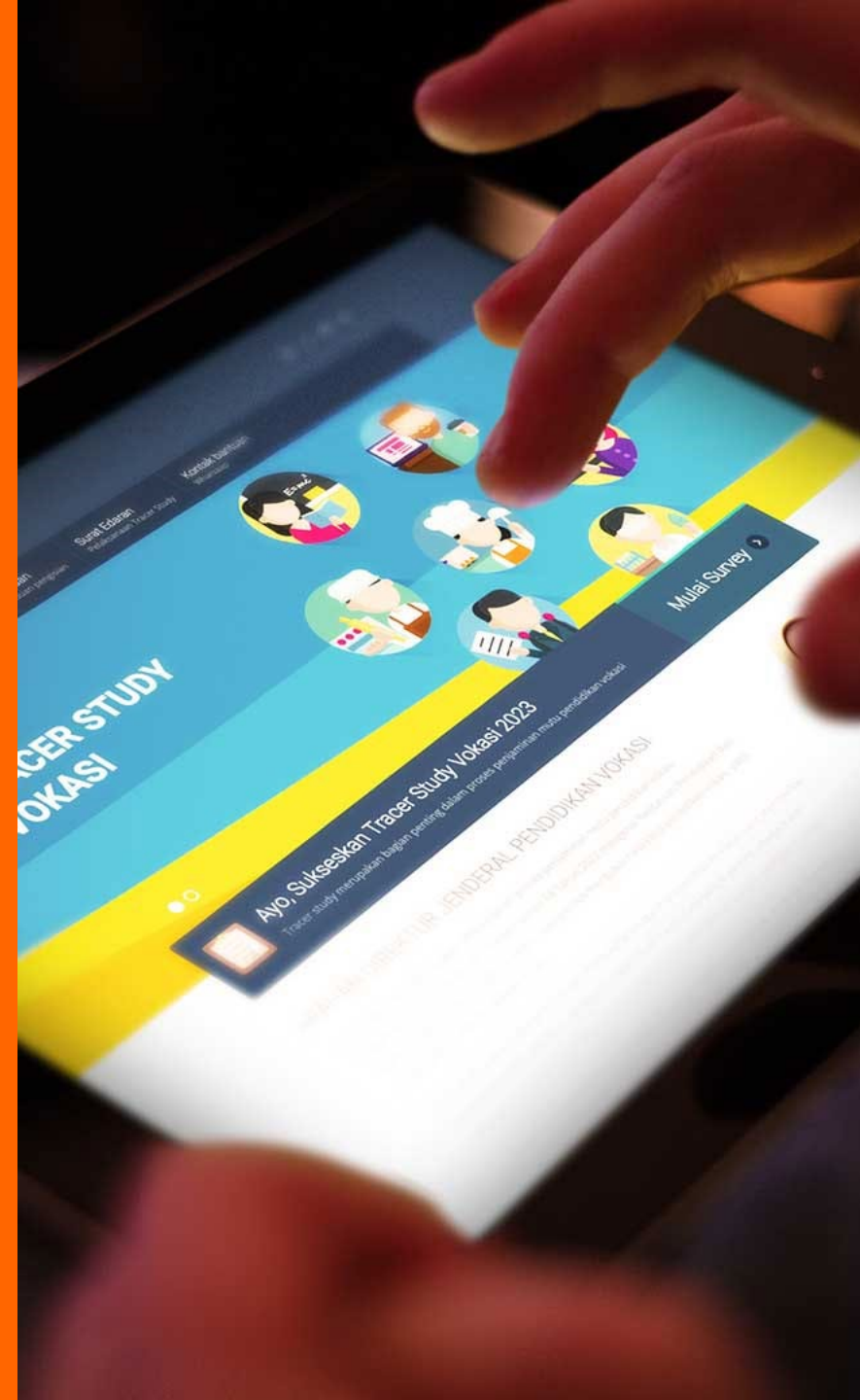

FAQ

Kumpulan pertanyaan dan jawaban yang sering ditanyakan

Panduan

Unduh panduan survey tracer study. Tersedia 3 panduan untuk Alumni, Satuan Pendidikan dan DUDI

Surat edaran

Unduh surat edaran Direktur Jenderal Pendidikan Vokasi Nomor 2 Tahun 2022 tentang Pelaksanaan Tracer Study di SMK

Mulai Survey

Silahkan akses tombol ini untuk mulai mengisi survey tracer study

Arahan dan Sambutan

Video arahan dan sambutan dari pejabat Kemendikbudristek terkait

The screenshot shows the homepage of the TRACER STUDY VOKASI website. At the top, there is a navigation menu with links for Beranda, FAQ (Pertanyaan dan Jawaban), Panduan (Panduan pengisian), Surat Edaran (Pelaksanaan Tracer Study), and Kontak bantuan (Whatsaap). The main banner features the text 'TRACER STUDY VOKASI' and several circular icons representing different educational and professional fields. Below the banner, there is a prominent dark blue button labeled 'Mulai Survey' with a right-pointing arrow. A secondary button labeled 'Ayo, Sukseskan Tracer Study Vokasi 2023' is also visible. The page content includes a section titled 'ARAHAN DIREKTUR JENDERAL PENDIDIKAN VOKASI' with a video player (labeled 'LIHAT VIDEO') and a portrait of Ir. Kiki Yulianti, M.Sc. with a quote: 'Sukseskan Tracer Study untuk vokasi dan industri yang bermutu.' At the bottom, there is a section for 'ARAHAN DIREKTUR SEKOLAH MENEGAH KEJURUAN' with a portrait of a man and introductory text.

TRACER STUDY VOKASI

Ayo, Sukseskan Tracer Study Vokasi 2023
Tracer study merupakan bagian penting dalam proses penjaminan mutu pendidikan vokasi

Mulai Survey >

ARAHAN DIREKTUR JENDERAL PENDIDIKAN VOKASI

Tracer study merupakan bagian penting dalam proses penjaminan mutu pendidikan vokasi sebagaimana amanat Peraturan Presiden Nomor 68 Tahun 2022 mengenai Revitalisasi Pendidikan dan Pelatihan Vokasi, serta menjadi perangkat utama untuk mengukur hasil kerja pendidikan vokasi, yaitu keberhasilan lulusan pendidikan vokasi.

Tracer study juga mengungkap persepsi dunia kerja sebagai mitra pendidikan vokasi yang memberikan umpan balik untuk perbaikan pendidikan vokasi. Hasil tracer study sangat penting sebagai bahan penyusunan kebijakan dan perencanaan program untuk peningkatan kualitas pendidikan vokasi.

Untuk itu, Direktur Jenderal Pendidikan Vokasi mengajak seluruh pihak untuk bekerja sama, berpartisipasi secara aktif dan antusias mengisi berbagai instrumen yang disiapkan, serta mengajak seluruh relasi yang relevan untuk ikut berpartisipasi.

LIHAT VIDEO



Sukseskan Tracer Study untuk vokasi dan industri yang bermutu.

— Ir. Kiki Yulianti, M.Sc.



ARAHAN DIREKTUR SEKOLAH MENEGAH KEJURUAN

Melalui tracer study, SMK dapat mengukur keberhasilan lulusannya, baik itu bekerja, berwirausaha, maupun melanjutkan studi. Selain itu, SMK juga memperoleh umpan balik untuk melakukan perbaikan dalam penyelenggaraan pendidikan di satuan pendidikan.

Sign in

- **Persiapkan surel yang terdaftar di DAPODIK dan NPSN Anda**
- **Pilih Menu SMK**
- **Isikan surel dan NPSN ke formular isian**
(pastikan surel yang sudah terdaftar di DAPODIK)
- **Klik Masuk**

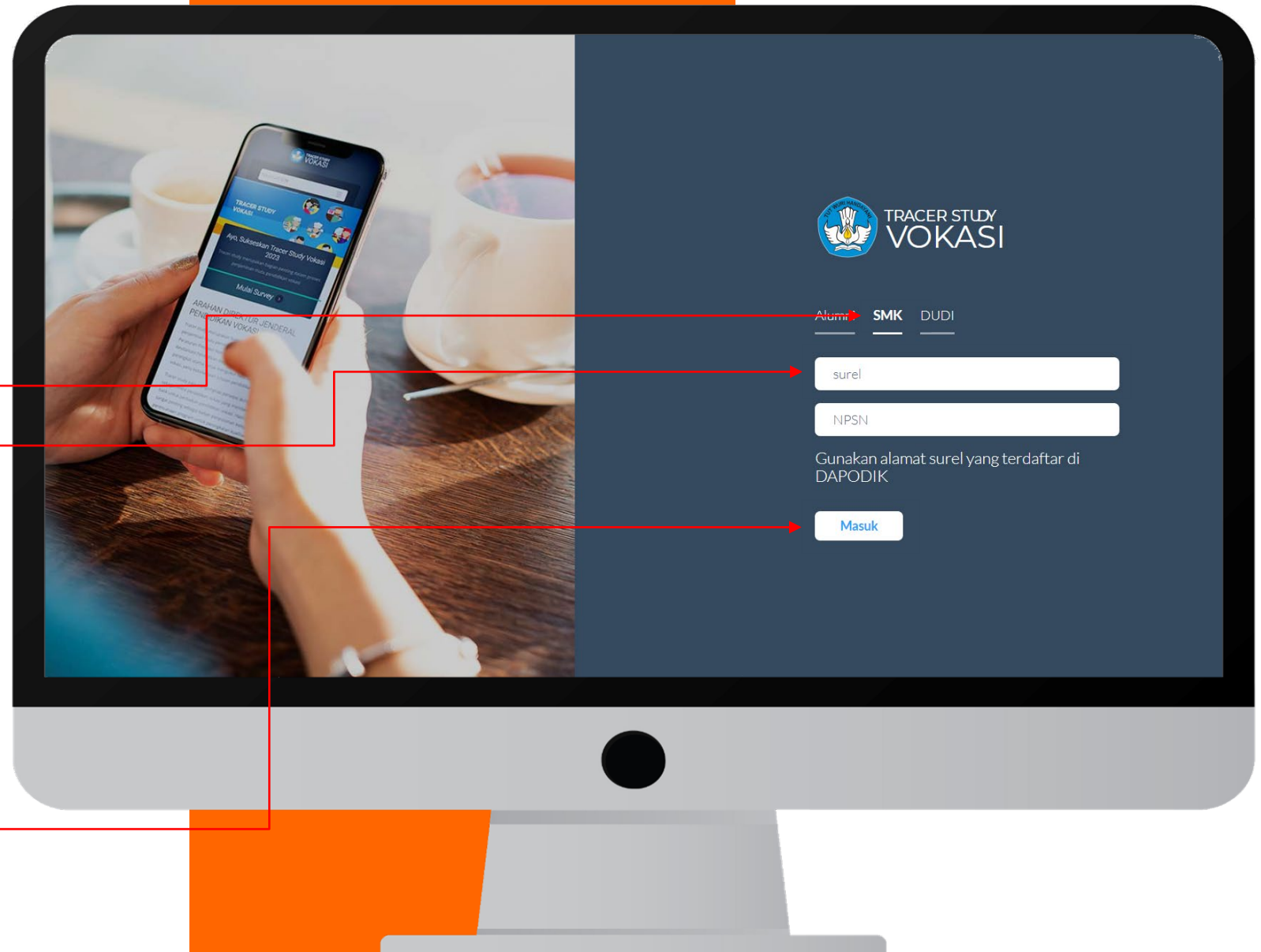

Tampilan Awal

Pengantar

Selamat, satuan pendidikan Anda terpilih menjadi sampel *tracer study* tahun 2022 Sesuai moto kita yaitu **“Vokasi Kuat Menguatkan”**, mari kita tingkatkan kinerja Satuan Pendidikan Vokasi untuk menghasilkan lulusan yang kompeten, profesional, dan berkarakter, sehingga daya serap lulusan di DUDI meningkat.

Dalam rangka menyukseskan *tracer study* lulusan satuan pendidikan vokasi tahun 2022, kami mohon kesediaan dan kerja samanya untuk mengisi instrumen berikut ini dengan benar sesuai apa adanya. Kebenaran informasi yang disampaikan sangat menentukan arah kebijakan pendidikan vokasi di masa datang.

Atas perhatian dan kerja samanya kami ucapkan terima kasih.

Petunjuk Pengisian

1. Isilah data satuan pendidikan dengan lengkap dan benar.
2. Jawab pertanyaan-pertanyaan dalam instrumen ini dengan cara meng-klik tombol di samping jawaban yang cocok dengan keadaan sebenarnya.
3. Aplikasi ini secara otomatis akan mengarahkan Anda pada pertanyaan berikut setelah pertanyaan yang muncul sebelumnya Anda jawab.

MULAI SURVEY

Setelah Masuk, akan muncul tampilan seperti disamping ini, Klik Mulai Survey untuk memulai mengisi survey Tracer Study Vokasi

Form Survey

- **Bagian profile sekolah sudah terisi sesuai dengan data DAPODIK**
- **Silahkan cek dan update Provinsi dan Kabupaten/Kota sekolah Anda**
- **Akan ada 4 bagian yang harus diisi oleh Satuan Pendidikan, silakan diisi sesuai data sebenar-benarnya.**
- **Pastikan semua butir form diatas telah terisi untuk menyelesaikan survey ini**

TRACER STUDY VOKASI

PROFILE SEKOLAH

Nomor Pokok Sekolah Nasional (NPSN)
JOSITTRU

Nama Sekolah
SMK BHIMUDA KARAWANG

Alamat SMK
Jalan Kertabumi No.42 Karawang

Provinsi
Prov. Jawa Barat

Kota/Kabupaten
Kab. Karawang

Status SMK (Negeri / Swasta)
 Negeri
 Swasta

No Telp. SMK
0261-8221112

Alamat email Sekolah
irek@bhimuda2014@gmail.com

Program Keahlian yang diselenggarakan di SMK
Teknik Otomotif|Teknik Komputer dan Informatika|Bisnis dan Pemasaran|Manajemen Perkantoran|Akuntansi dan Keuangan

Kompetensi Keahlian yang diselenggarakan di SMK
Teknik dan Bisnis Sepeda Motor|Teknik Komputer dan Jaringan|Bisnis Daring dan Pemasaran|Otomatisasi dan Tata Kelola Perkantoran|Akuntansi dan Keuangan Lembaga

Informasi SMK

Apakah SMK yang Anda pimpin telah ditetapkan sebagai SMK Pusat Keunggulan?
 Ya
 Tidak

Apakah sekolah memiliki prestasi akademik dan/atau non akademik yang diikuti oleh siswa, guru, atau lembaga di berbagai bidang dalam dua tahun terakhir?
 Belum memiliki
 Minimal 10 besar tingkat Provinsi
 Minimal 5 besar tingkat Provinsi
 Minimal 3 besar tingkat Provinsi

Jumlah pendaftar dan kuota calon peserta didik pada PPDB (Penerimaan Peserta Didik Baru) dalam dua tahun terakhir

Kuota 2021 :
Kuota 2022 :

Halaman Akhir Survey

Selamat Anda telah selesai mengisi survey Tracer study

Silahkan klik menu "*Dashboard*" untuk memantau pengisian alumni, persentase BMW, dan persentase data lainnya yang merupakan kumulatif data realtime dari seluruh alumni yang telah mengisi.

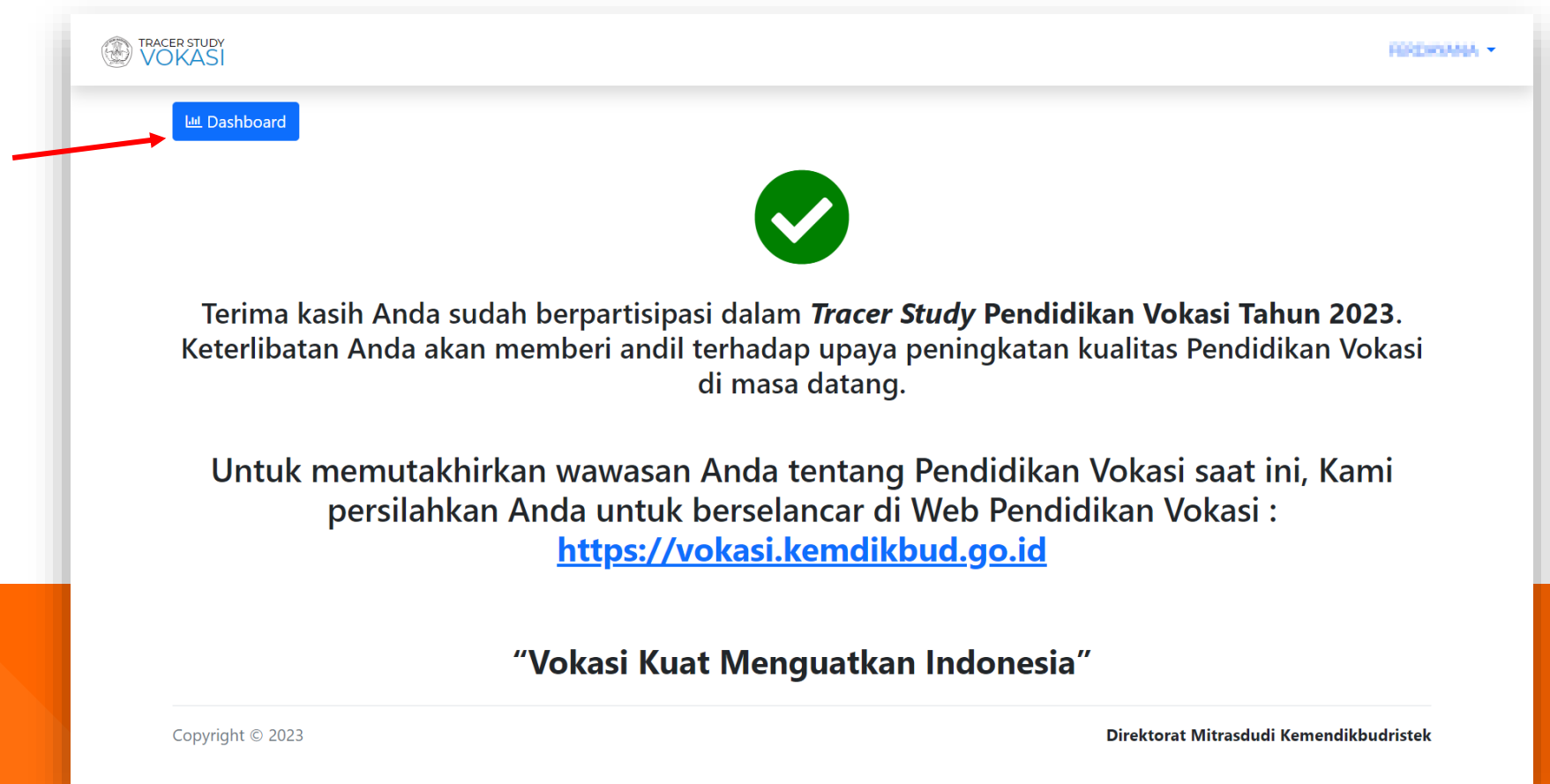

The screenshot shows the Tracer Study Vokasi dashboard. At the top left, there is a logo for 'TRACER STUDY VOKASI'. In the top right corner, there is a dropdown menu labeled 'PERFORMA'. Below the header, there is a blue button labeled 'Dashboard' with a red arrow pointing to it from the left. The main content area features a large green checkmark icon. Below the icon, there is a thank-you message in Indonesian: 'Terima kasih Anda sudah berpartisipasi dalam *Tracer Study Pendidikan Vokasi Tahun 2023*. Keterlibatan Anda akan memberi andil terhadap upaya peningkatan kualitas Pendidikan Vokasi di masa datang.' Below this message, there is another paragraph: 'Untuk memutakhirkan wawasan Anda tentang Pendidikan Vokasi saat ini, Kami persilahkan Anda untuk berselancar di Web Pendidikan Vokasi : <https://vokasi.kemdikbud.go.id>'. At the bottom of the page, there is a slogan: '**"Vokasi Kuat Menguatkan Indonesia"**'. The footer contains the copyright information 'Copyright © 2023' on the left and 'Direktorat Mitrasdudi Kemendikbudristek' on the right.

Dashboard satuan pendidikan

- Anda dapat melihat keseluruhan pengisian responden sekolah Anda
- Gunakan pilihan volume data yang ingin ditampilkan
- Untuk mengunduh dalam format csv/excel silahkan gunakan tombol "unduh data"
- Untuk keluar dari akun Anda silahkan klik nama akun Anda dan pilih menu "keluar"

TRACER STUDY VOKASI

DATA TRACER Satuan Pendidikan

Home

19 Selesai Mengisi

9 Sedang Mengisi

138 Target Responden

13.8 % Persentase

Progress Pengisian Tracer di SMKN 1

Progress pengisian sistem tracer satuan pendidikan

Show 10 entries [Unduh Data](#)

Search:

No	NISN	Nama	No HP	Status
1	0817821776	ABADI PUTRA DE		Belum Mengisi
2	0840700542	Adriya Agustin		Belum Mengisi
3	0879130404	AFENI SAPUTRA		Belum Mengisi
4	0817881284	AHMAD SADI		Belum Mengisi
5	0840886489	AHMAD RAZAL		Belum Mengisi
6	0820888964	AHMAD YOBAL MUALIFIN		Belum Mengisi
7	0821116523	Ahsan Sapli		Belum Mengisi
8	0815284734	ALDI CAHYO PRAYOGO	082178847140	Sedang Mengisi ...
9	084087056	AMANDA SYAH KAMBUNINGA		Belum Mengisi
10	0820751499	AMANDA BAGUS PAMUNGKAS		Belum Mengisi

Showing 1 to 10 of 138 entries

Previous 1 2 3 4 5 ... 14 Next

Keluar

Persentase BMW
Bekerja, Melanjutkan, dan Wirausaha

Lulusan Melanjutkan Studi
Informasi Detail Lulusan Melanjutkan Studi



Direktorat Kemitraan dan Penyelarasan DUDI
Ditjen Pendidikan Vokasi
Kementerian Pendidikan, Kebudayaan,
Riset dan Teknologi



mitrasdudi



mitrasdudi



mitrasdudi kemdikbud



mitrasdudi kemdikbud



mitrasdudi@kemdikbud.go.id